L'initiative Patmos

UN PANORAMA MONDIAL DU RAPPORT À LA BIBLE

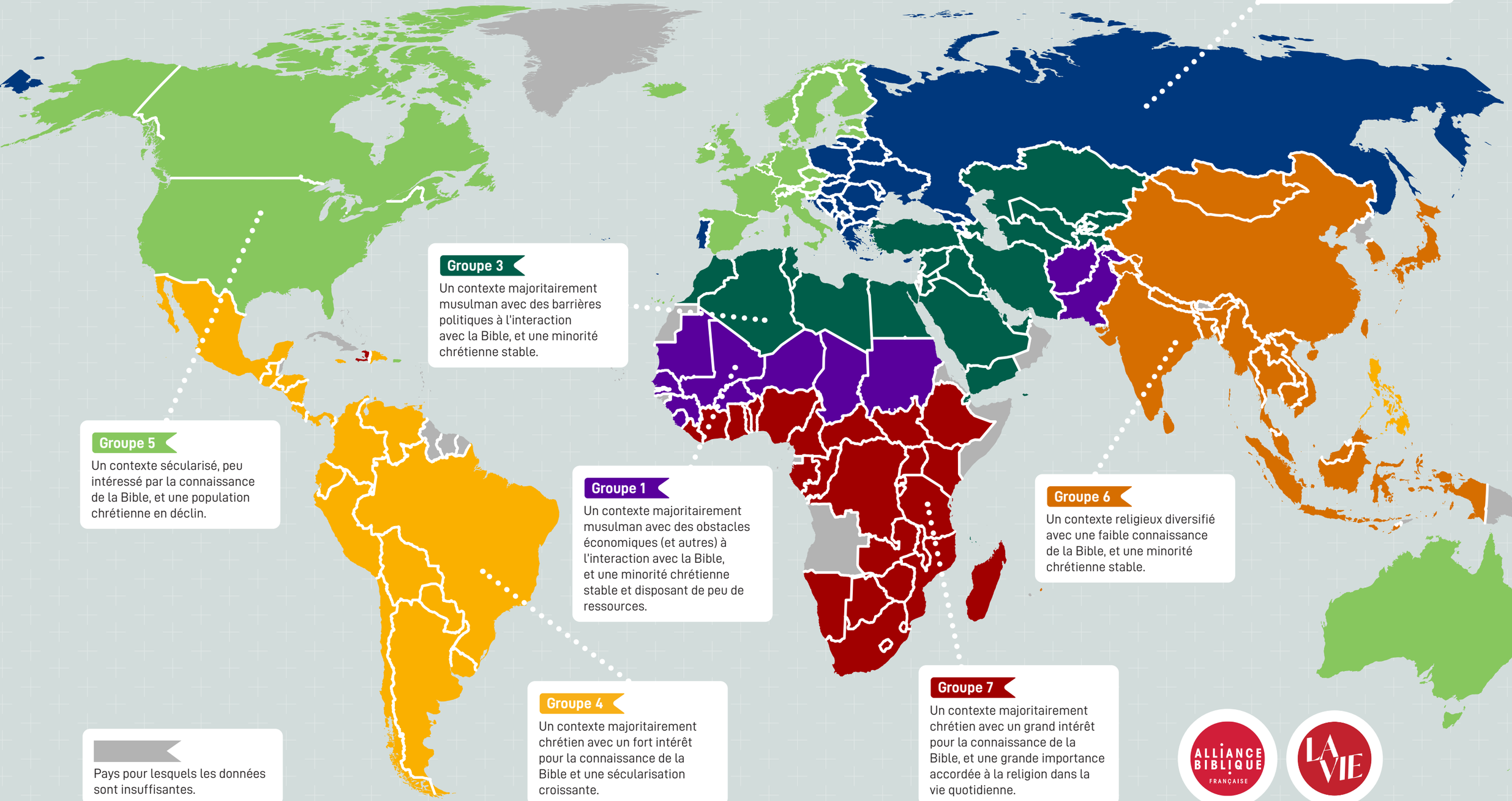

Groupe 2
Une majorité chrétienne en déclin, qui accorde peu d'importance à la religion dans la vie quotidienne, et un phénomène de sécularisation croissant.

Groupe 3
Un contexte majoritairement musulman avec des barrières politiques à l'interaction avec la Bible, et une minorité chrétienne stable.

Groupe 5
Un contexte sécularisé, peu intéressé par la connaissance de la Bible, et une population chrétienne en déclin.

Groupe 1
Un contexte majoritairement musulman avec des obstacles économiques (et autres) à l'interaction avec la Bible, et une minorité chrétienne stable et disposant de peu de ressources.

Groupe 6
Un contexte religieux diversifié avec une faible connaissance de la Bible, et une minorité chrétienne stable.

Groupe 4
Un contexte majoritairement chrétien avec un fort intérêt pour la connaissance de la Bible et une sécularisation croissante.

Groupe 7
Un contexte majoritairement chrétien avec un grand intérêt pour la connaissance de la Bible, et une grande importance accordée à la religion dans la vie quotidienne.

Pays pour lesquels les données sont insuffisantes.

© L'initiative Patmos vous est présentée par BFBS en partenariat avec UBS.